IRISBUS RECREO 536547 10/12/2008

Marque	Modèle	Kilométrage	Nombre d'heures
IRISBUS	**RECREO**	**536547**	

Date de mise en circulation ou année	Commentaires généraux
10/12/2008	**ÉTAT GÉNÉRAL CORRECT MISE À L'ARRÊT OCTOBRE 2026**







Le

05/11/2026

À

SOISSONS, 16 BV DE METZ - FRANCE

https://rapport-trustoo.web.app/6b3eb9ed-5a77-467c-aa5a-49a9aba72244

Catégorisation

Descriptifs essentiels

Descriptifs additionnels

Documents

Photos extérieur

Photos intérieur

Photos supplémentaires

Dommages

Conclusion

CATÉGORISATION

Catégorisation

Type de produit	VÉHICULE OU MACHINE ROULANTE
Catégorie de produit	Véhicule
Sous catégorie de produit	Bus
Identification vendeur	Rthdf

DESCRIPTIFS ESSENTIELS

Descriptifs essentiels

Marque	Irisbus
Modèle	Recreo
Date de mise en circulation ou année	10/12/2008
Numéro de série	Vnesfr1500m005717
Numéro d'immatriculation (A)	Hc093hr
Puissance	16 CV fiscaux
Type d'énergie (P.3)	Go
Boite manuelle/automatique	BOÎTE MANUELLE
Transmission	Propulsion
Etat trains roulants	Usé
Liste des options du véhicule (Godet,telecommance, climatisation, caméra de recul)	
Description du véhicule (Frais a prévoir moteur, carrosserie, intérieur)	Carrosserie rayée
INSTRUCTIONS_VEHICLE_DRIVABLE	
INSTRUCTIONS_ENGINE_RUNNING_VEHICLE_NOT_DRIVABLE	
INSTRUCTIONS_VEHICLE_NOT_DRIVABLE	

Véhicule roulant	VÉHICULE ROULANT
INSTRUCTIONS_VEHICLE_TOWABLE	
Véhicule remorquable	
INSTRUCTIONS_VEHICLE_DRIVABLE_INFORMATION	
Source de l'information concernant l'état de fonctionnement du véhicule	INFORMATION VÉRIFIÉE PAR L'INTERVENANT PENDANT L'INVENTAIRE

DESCRIPTIFS ADDITIONNELS

Descriptifs additionnels

COLOR	Blanc
Type de véhicule	Bus
Nombre de portes	2
Nombre de places (car & bus)	64
Type de suspension	SUSPENSION PNEUMATIQUE
Taille des pneumatiques	295 80 22.55
Etat des pneus	Usé

Photos pneus ou chenilles













Etat carrosserie	Correcte
Etat soubassements	Correcte
État de l'intérieur	Correcte

Transmission	Propulsion
Nombre de vitesses	6

DOCUMENTS

Documents

Certificat d'immatriculation présenté	PRÉSENTÉ(E)

Photo du certificat d'immatriculation



Présentation du dernier contrôle technique	PRÉSENTÉ(E)
Date du dernier contrôle technique	23/04/2026

Photo du contrôle technique

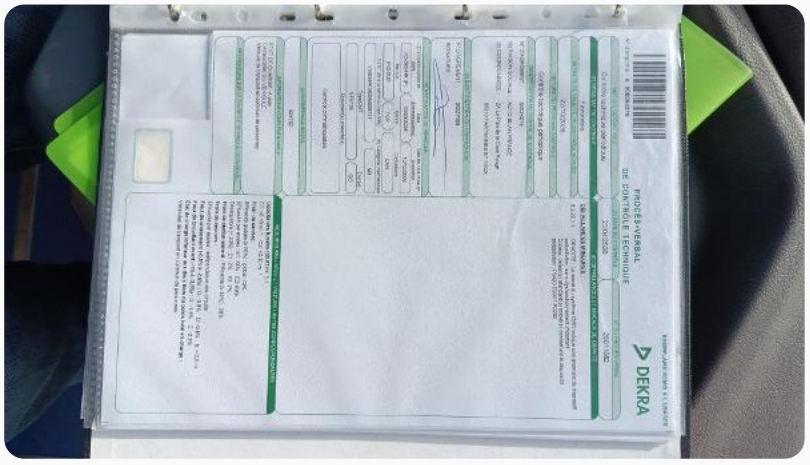

Attestation limiteur

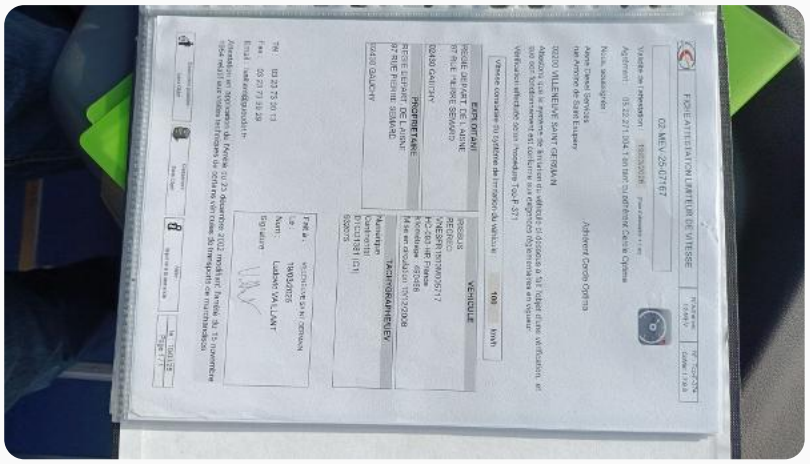

Attestation Tachy

PV des mines

Barré rouge

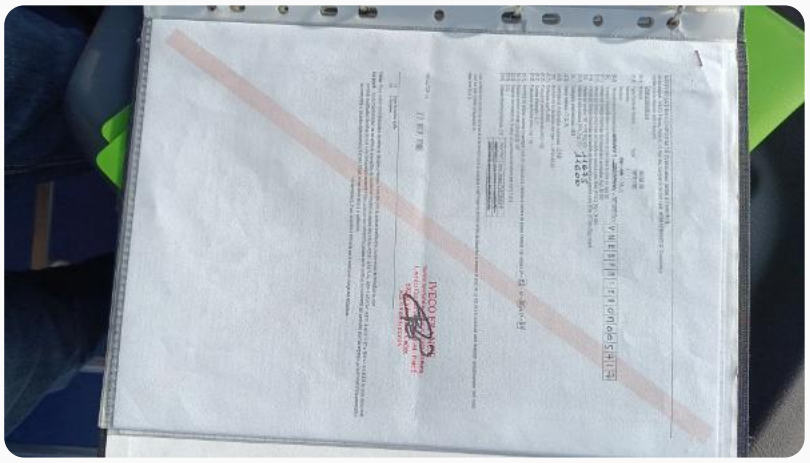

Certificat d'aménagement

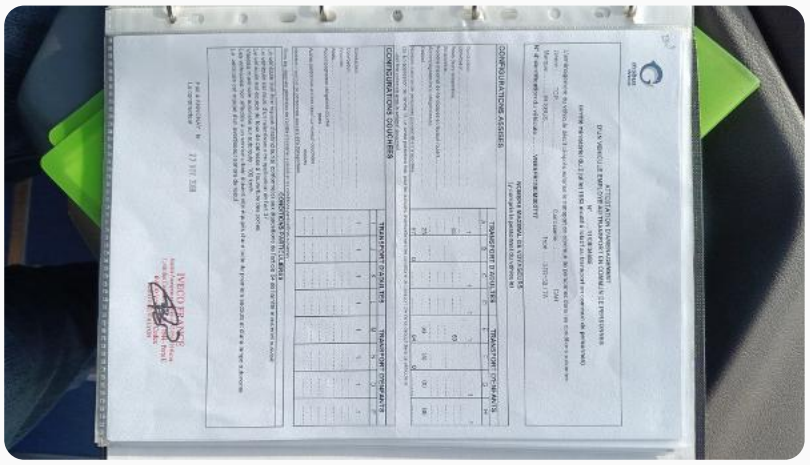

Dernière VGP (Vérifications Générales Périodiques)

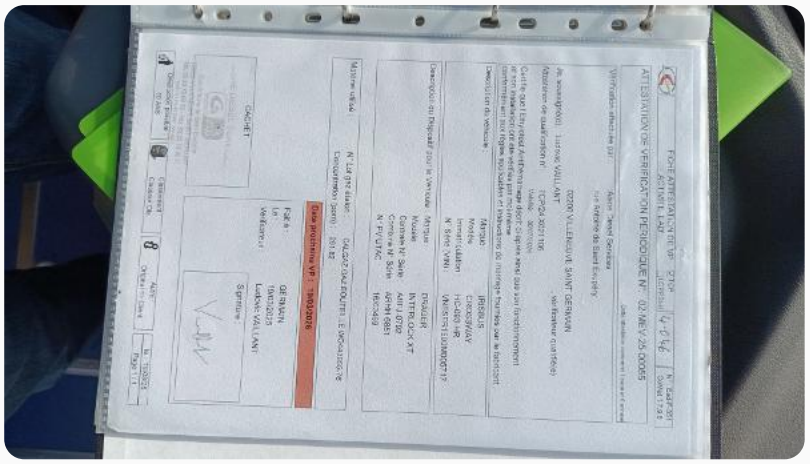

Photo du certificat de conformité



Autre document

PHOTOS EXTÉRIEUR

Photos extérieur

INSTRUCTIONS_PHOTOS_COMMERCIAL

Vue de 3/4 avant gauche



Vue de 3/4 avant droite



Vue de 3/4 arrière droite



Vue de 3/4 arrière gauche



Photo du compartiment moteur



Photo flèche ou bras

Photo des hydrauliques (quand présent)

Autre photo extérieur

PHOTOS INTÉRIEUR

Photos intérieur

Photo du tableau de bord



Kilométrage	536547
Photo compteur d'heures	
Nombre d'heures	

Photo de la planche de bord



Photo de la console centrale



Photo kilométrage tachygraphe



Photo poste de conduite



Photo sièges avant

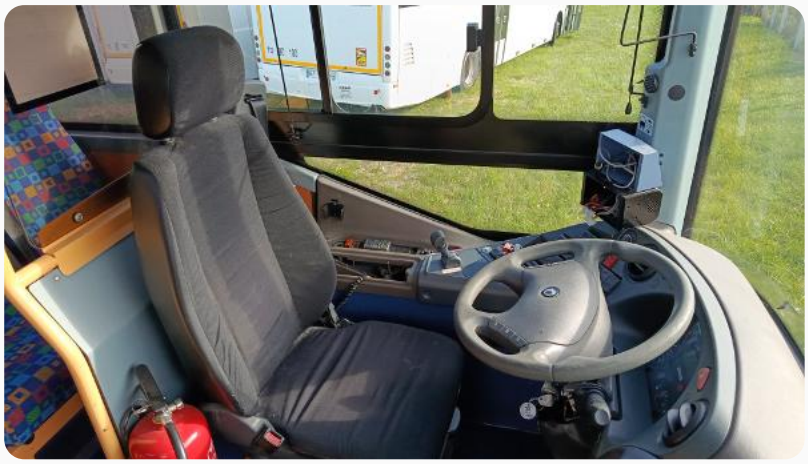

Photo sièges arrière



Photo du coffre

Photo de la partie arrière (intérieur fourgon)

Photo des options (vidéo, frigo, GPS, toilettes, rampe PMR, etc...)

Autre photo intérieur

PHOTOS SUPPLÉMENTAIRES

Photos supplémentaires

Plaque constructeur (avec numéro de série)



Plaque de tare



Plaque constructeur de l'équipement

Photo équipement (ambulance, hydrogommeuse, télécommande, ...)

DOMMAGES

Dommages

Photo dégât 1







Photo dégât 2





Photo dégât 3





Photo dégât 4



Photo dégât 5





Photo dégât 6





Photo dégât 7









Photo dégât 8



Photo dégât 9

Photo dégât 10

Photo dégât 11

Photo dégât 12

Photo dégât 13

Photo dégât 14

Photo dégât 15

CONCLUSION

Conclusion

Veuillez donner l'état du véhicule de manière objective ou détailler la composition du lot	
Commentaires généraux	État général correct Mise à l'arrêt octobre 2026
Photos annexes	