RENAULT MÉGANE ESTATE 52000 26/05/2009

Marque	Modèle	Kilométrage	Date de mise en circulation ou année
RENAULT	**MÉGANE ESTATE**	**52000**	**26/05/2009**

Commentaires globaux

CONTRÔLE IMPOSSIBLE
BATTERIE HS,
OUVERTURE À LA CLÉ
IMPOSSIBLE ÉTAT
CARROSSERIE CORRECT



Le

08/04/2026

À

COLMAR - FRANCE

https://rapport-trustoo.web.app/625e99de-31fc-4b49-9a21-482c46ff79cc

Catégorisation

Descriptifs essentiels

Descriptifs additionnels

Documents

Photos extérieur

Photos intérieur

Photos supplémentaires

Dommages

Conclusion

CATÉGORISATION

Catégorisation

Catégorie de produit	Véhicule
Sous catégorie de produit	VP
Identification vendeur	SDIS 68

DESCRIPTIFS ESSENTIELS

Descriptifs essentiels

Marque	Renault
Modèle	Mégane estate
Date de mise en circulation ou année	26/05/2009
Numéro de série	VF1KMSEC641398084
Numéro d'immatriculation	Aa-383-VM
Energie	Diesel
Boite manuelle/automatique	BOÎTE MANUELLE
Transmission	Avant
Etat trains roulants	Bon
Liste des options du véhicule (Godet,telecommance, climatisation, caméra de recul)	Contrôle impossible Batterie hs, ouverture avec la clé impossible, serrure tourne dans le vide
Nombre de places (car & bus)	5
Description du véhicule (Frais a prévoir moteur, carrosserie, intérieur)	État carrosserie correct, trace d'autocollants,
Véhicule roulant	VÉHICULE NON ROULANT
Moteur tournant	MOTEUR NON TOURNANT

DESCRIPTIFS ADDITIONNELS

Descriptifs additionnels

Type de véhicule	VP
Nombre de portes	5
Taille des pneumatiques	205/55/16
Etat des pneus	Bon
Etat carrosserie	Correct
Etat soubassements	Bon
Etat intérieur	Correct
Transmission	Avant
Nombre de vitesses	6

DOCUMENTS

Documents

Certificat d'immatriculation



PHOTOS EXTÉRIEUR

Photos extérieur

Photo 3/4 AVG



Photo 3/4 AVD



Photo 3/4 ARD



Photo 3/4 ARG



PHOTOS INTÉRIEUR

Photos intérieur

Kilométrage	52000

Photo tableau de bord

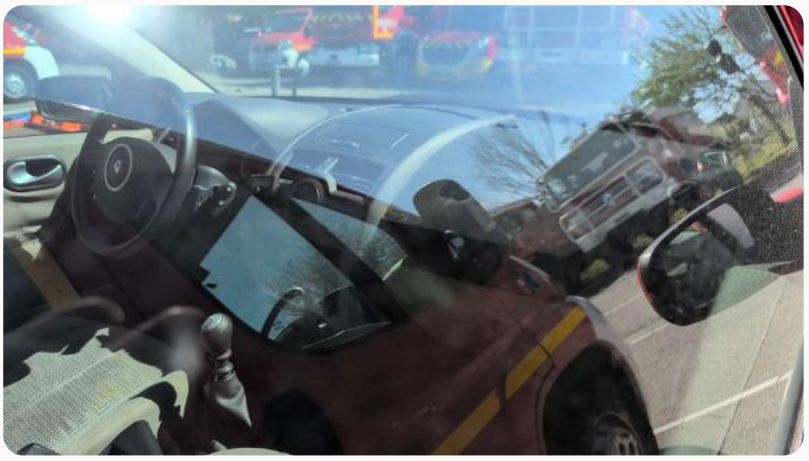

Photo sièges avant



Photo sièges arrière



PHOTOS SUPPLÉMENTAIRES

Photos supplémentaires

Plaque constructeur (avec numéro de série)



DOMMAGES

Dommages

Photo dégât 1



Photo dégât 2



Photo dégât 3



Photo dégât 4

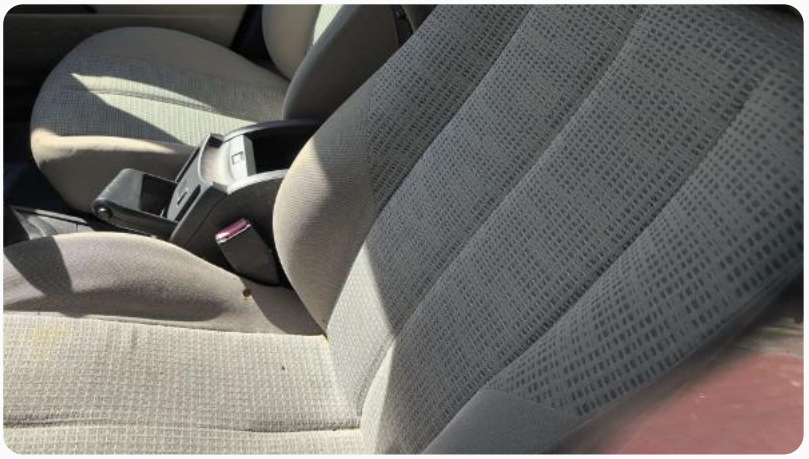

CONCLUSION

Conclusion

Commentaires globaux	Contrôle impossible Batterie hs, ouverture à la clé impossible État carrosserie correct