RENAULT MASTER 159000 02/08/2012

Marque	Modèle	Kilométrage	Date de mise en circulation ou année
RENAULT	**MASTER**	**159000**	**02/08/2012**

Commentaires globaux

ÉTAT GÉNÉRAL CORRECT



Le

08/04/2026

À

COLMAR - FRANCE

https://rapport-trustoo.web.app/93559e72-5196-45d0-a336-e5d4e0a02ecb

Catégorisation

Descriptifs essentiels

Descriptifs additionnels

Documents

Photos extérieur

Photos intérieur

Photos supplémentaires

Dommages

Conclusion

CATÉGORISATION

Catégorisation

Catégorie de produit	Véhicule
Sous catégorie de produit	Véhicule d'assistance aux victimes
Identification vendeur	SDIS 68

DESCRIPTIFS ESSENTIELS

Descriptifs essentiels

Marque	Renault
Modèle	Master
Date de mise en circulation ou année	02/08/2012
Numéro de série	VF1MAF4DE47158078
Numéro d'immatriculation	CJ-239-LA
Energie	Diesel
Boite manuelle/automatique	BOÎTE MANUELLE
Transmission	Avant
Etat trains roulants	Bon radio CD, climatisation
Nombre de places (car & bus)	5
Description du véhicule (Frais a prévoir moteur, carrosserie, intérieur)	Contrôle impossible batterie hs, état carrosserie correct, hormis léger enfoncement sur les 2 portes coulissantes arrière, intérieur correct
Véhicule roulant	VÉHICULE NON ROULANT
Moteur tournant	MOTEUR NON TOURNANT

DESCRIPTIFS ADDITIONNELS

Descriptifs additionnels

Type de véhicule	Véhicule d'assistance aux victimes
Nombre de portes	4
Taille des pneumatiques	225/65/16
Etat des pneus	Usé
Etat carrosserie	Correct
Etat soubassements	Bon
Etat intérieur	Bon
Transmission	Avant
Nombre de vitesses	6

DOCUMENTS

Documents

Certificat d'immatriculation



PHOTOS EXTÉRIEUR

Photos extérieur

Photo 3/4 AVG



Photo 3/4 AVD



Photo 3/4 ARD



Photo 3/4 ARG



Photo compartiment moteur





Photos pneus ou chenilles



PHOTOS INTÉRIEUR

Photos intérieur

Photo tableau d'instrument, moteur allumé avec kilométrage affiché



Kilométrage	159000

Photo tableau de bord



Photo console centrale





Photo sièges avant

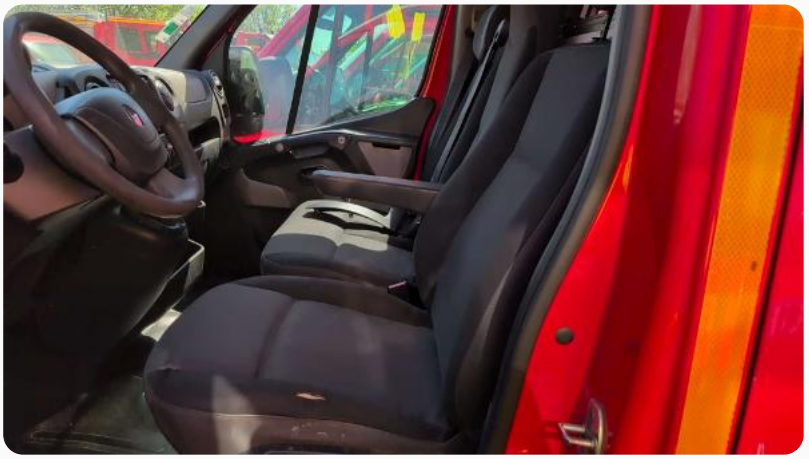

Photo sièges arrière





Photo du coffre

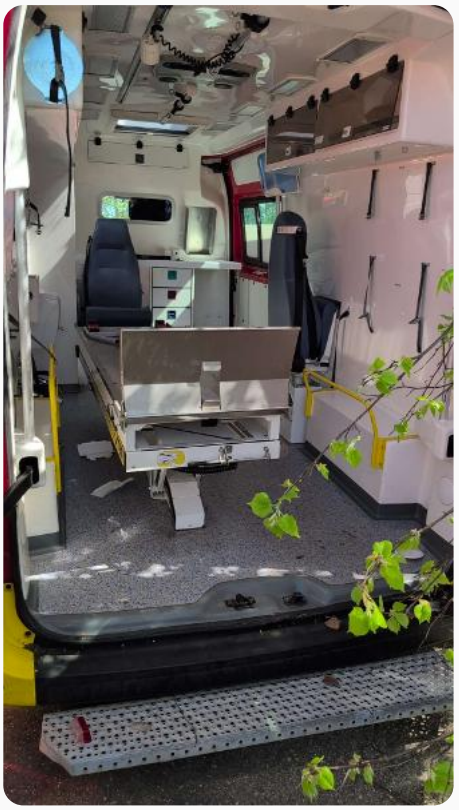

Photo de la partie arrière (intérieur fourgon)



Photo des options (vidéo, frigo, GPS, toilettes, rampe PMR, etc...)



Autre photo intérieur





PHOTOS SUPPLÉMENTAIRES

Photos supplémentaires

Plaque constructeur (avec numéro de série)

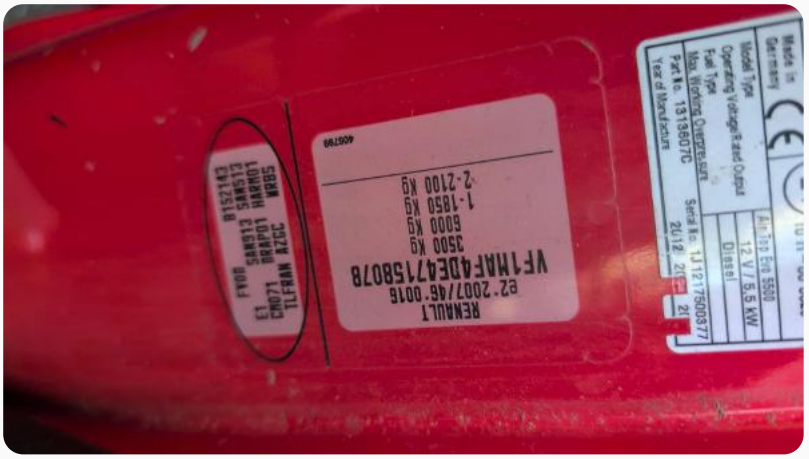

Plaque de tare



DOMMAGES

Dommages

Photo dégât 1



Photo dégât 2



Photo dégât 3





Photo dégât 4



Photo dégât 5



Photo dégât 6



CONCLUSION

Conclusion

Commentaires globaux	État général correct