RENAULT MASTER 115000 26/07/2005

Marque	Modèle	Kilométrage	Date de mise en circulation ou année
RENAULT	**MASTER**	**115000**	**26/07/2005**

Commentaires globaux

VÉHICULE VÉTUSTE



Le

09/04/2026

À

COLMAR - FRANCE

https://rapport-trustoo.web.app/d1b1704f-fa74-485f-8a17-b840a5684187

Catégorisation

Descriptifs essentiels

Descriptifs additionnels

Documents

Photos extérieur

Photos intérieur

Photos supplémentaires

Dommages

Conclusion

CATÉGORISATION

Catégorisation

Catégorie de produit	Véhicule
Sous catégorie de produit	Ambulance
Identification vendeur	SDIS 68

DESCRIPTIFS ESSENTIELS

Descriptifs essentiels

Marque	Renault
Modèle	Master
Date de mise en circulation ou année	26/07/2005
Numéro de série	VF1FDCUL633593867
Numéro d'immatriculation	2392 YS 68
Energie	Diesel
Boite manuelle/automatique	BOÎTE MANUELLE
Transmission	Avant
Etat trains roulants	Bon
Nombre de places (car & bus)	3
Description du véhicule (Frais a prévoir moteur, carrosserie, intérieur)	État général vétuste, poste de conduite dépouillé, carrosserie correct, intérieur sale. Contrôle impossible batterie hs
Véhicule roulant	VÉHICULE NON ROULANT
Moteur tournant	MOTEUR NON TOURNANT

DESCRIPTIFS ADDITIONNELS

Descriptifs additionnels

Type de véhicule	Ambulance
Nombre de portes	5
Taille des pneumatiques	225/65/16
Etat des pneus	Usé
Etat carrosserie	Moyen, enfoncement porte latérale droite, enfoncement panneau latéral gauche
Etat soubassements	Bon
Etat intérieur	Médiocre
Transmission	Avant
Nombre de vitesses	6

DOCUMENTS

Documents

Certificat d'immatriculation



PHOTOS EXTÉRIEUR

Photos extérieur

Photo 3/4 AVG



Photo 3/4 AVD



Photo 3/4 ARD



Photo 3/4 ARG



Photo compartiment moteur



Photos pneus ou chenilles



PHOTOS INTÉRIEUR

Photos intérieur

Photo tableau d'instrument, moteur allumé avec kilométrage affiché



Kilométrage	115000

Photo tableau de bord



Photo console centrale





Photo poste de conduite



Photo sièges avant



Photo sièges arrière



Photo du coffre



Photo de la partie arrière (intérieur fourgon)



PHOTOS SUPPLÉMENTAIRES

Photos supplémentaires

Plaque constructeur (avec numéro de série)



DOMMAGES

Dommages

Photo dégât 1





Photo dégât 2





Photo dégât 3

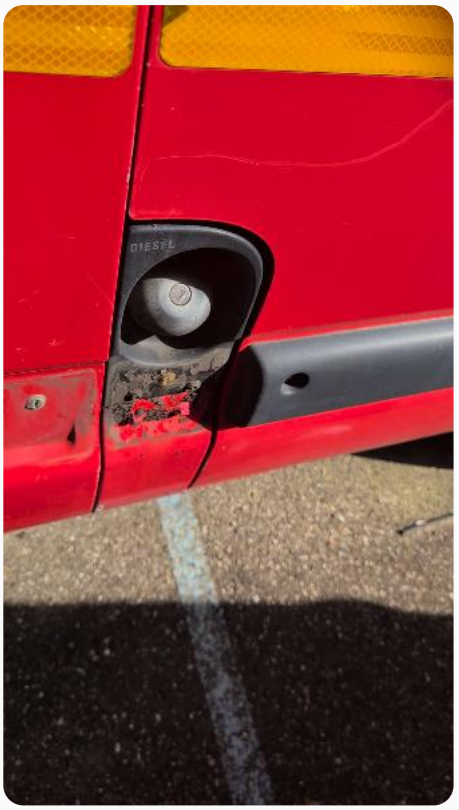

Photo dégât 4



Photo dégât 5





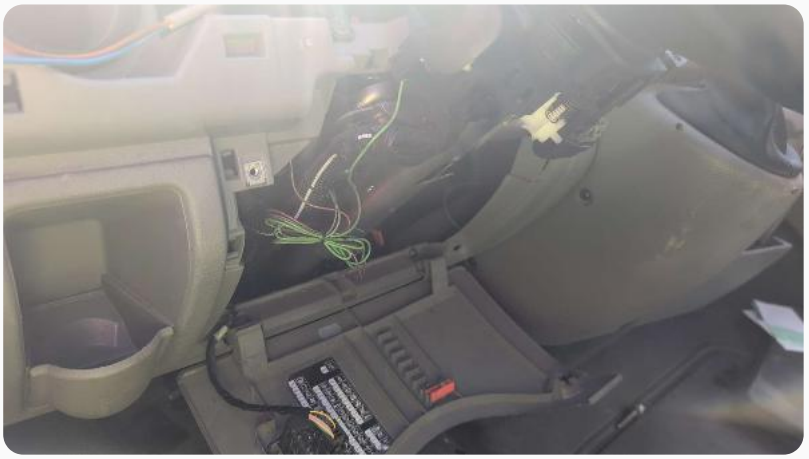




km/h
20
40
60
80
100
120
140
160
180



CONCLUSION

Conclusion

Commentaires globaux	Véhicule vétuste