FIAT DUCATO 18298 17/07/2001

Marque	Modèle	Kilométrage	Date de mise en circulation ou année
FIAT	**DUCATO**	**18298**	**17/07/2001**

Commentaires globaux

VÉHICULE EN BON ÉTAT GÉNÉRAL









Le

08/04/2026

À

COLMAR - FRANCE

https://rapport-trustoo.web.app/0f208e63-b38f-451e-bd5b-a83328509051

Catégorisation

Descriptifs essentiels

Descriptifs additionnels

Documents

Photos extérieur

Photos intérieur

Photos supplémentaires

Dommages

Conclusion

CATÉGORISATION

Catégorisation

Catégorie de produit	Véhicule
Sous catégorie de produit	Fourgon
Identification vendeur	SDIS 68

DESCRIPTIFS ESSENTIELS

Descriptifs essentiels

Marque	Fiat
Modèle	Ducato
Date de mise en circulation ou année	17/07/2001
Numéro de série	ZFA23000006124983
Numéro d'immatriculation	1898 XN 68
Energie	Diesel
Boite manuelle/automatique	BOÎTE MANUELLE
Transmission	Avant
Etat trains roulants	Bon
Nombre de places (car & bus)	07
Description du véhicule (Frais a prévoir moteur, carrosserie, intérieur)	État général correct, Contrôle impossible batterie hs
Véhicule roulant	VÉHICULE NON ROULANT
Moteur tournant	MOTEUR NON TOURNANT

DESCRIPTIFS ADDITIONNELS

Descriptifs additionnels

Type de véhicule	Fourgon
Nombre de portes	4
Taille des pneumatiques	205/75/16
Etat des pneus	Bon
Etat carrosserie	Bon
Etat soubassements	Enfoncement côté droit, côté gauche OK
Etat intérieur	Bon
Transmission	Avant
Nombre de vitesses	5

DOCUMENTS

Documents

Certificat d'immatriculation



PHOTOS EXTÉRIEUR

Photos extérieur

Photo 3/4 AVG



Photo 3/4 AVD



Photo 3/4 ARD



Photo 3/4 ARG



Photo compartiment moteur



Photos pneus ou chenilles



PHOTOS INTÉRIEUR

Photos intérieur

Photo tableau d'instrument, moteur allumé avec kilométrage affiché



Kilométrage	18298

Photo tableau de bord



Photo console centrale



Photo sièges avant

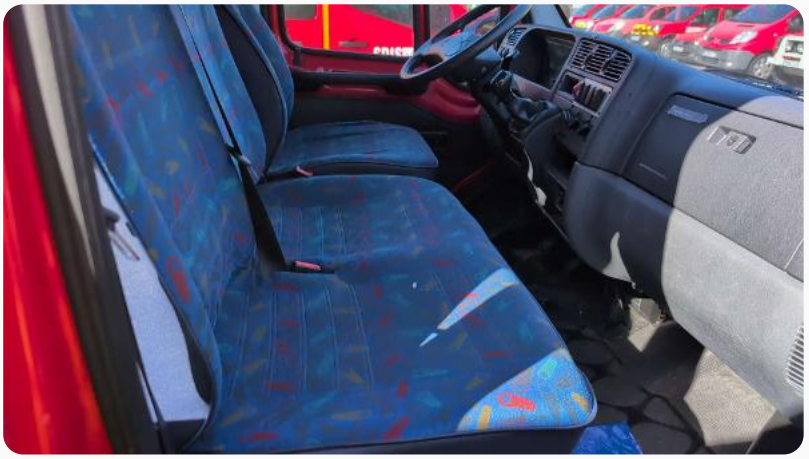

Photo sièges arrière



Photo du coffre



Photo de la partie arrière (intérieur fourgon)



PHOTOS SUPPLÉMENTAIRES

Photos supplémentaires

Plaque constructeur (avec numéro de série)



Plaque constructeur de l'équipement



DOMMAGES

Dommages

Photo dégât 1



Photo dégât 2



CONCLUSION

Conclusion

Commentaires globaux	Véhicule en bon état général