Contrôle véhicule
Retour
740 bcl

Date du contrôle : 17/02/2026 08:27:39

Localisation du contrôle : 59 Molenstraat 1651 Beersel Belgique

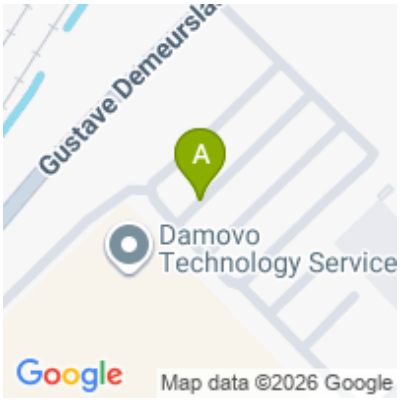

Plaque:	740 BCL
Marque :	MERCEDES
Modèle :	atego
Kilométrage :	254300
Nom du titulaire :	?

Présence des documents de bord	Oui
Date de validité du contrôle technique	22/07/2025
Pneus en bon état	Non
Etat de la carrosserie	pare-chocs av caisse et cabine rouillées garde boue et par cyclistes abîmés
Propreté intérieure	correct
Divers, remarques	siège chauffeur abîmés

Contrôlé par : Rony.Schomelhoud@argea.be

Titulaire : ?

Agent : Rony.Schomelhoud@argea.be

Contrôle véhicule

Retour

740 bcl

Date du contrôle : 17/02/2026 08:27:39

Photos de la carrosserie













Agent : Rony.Schomelhoud@argea.be

Contrôle véhicule

Retour

740 bcl

Date du contrôle : 17/02/2026 08:27:39

Photos de l'intérieur



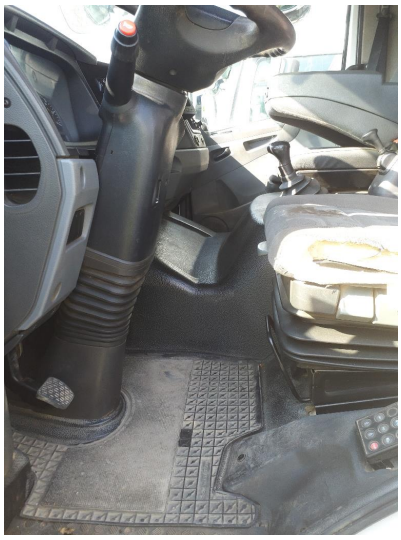

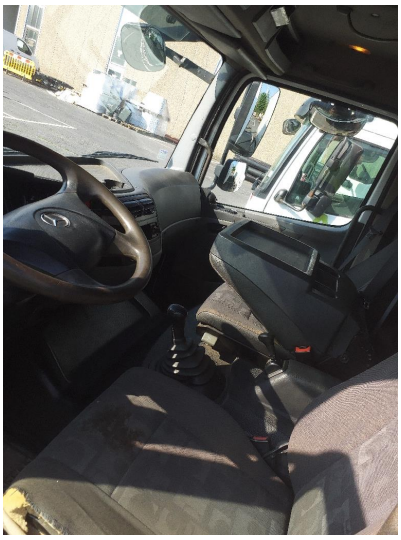

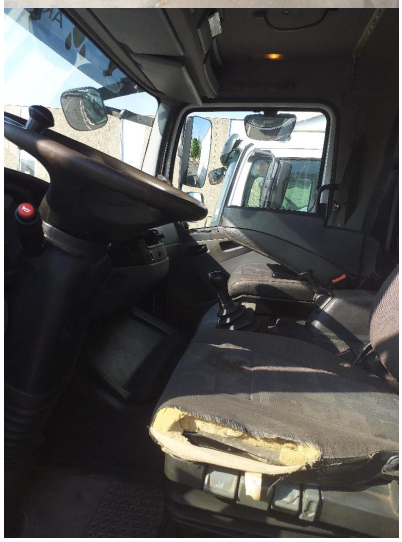

Agent : Rony.Schomelhoud@argea.be