Contrôle **DEPART** machine

Date du contrôle :

Commencé à :09/02/2026 10:19:16
Terminé à :09/02/2026 10:22:56

A.Informations générales :

N° de machine : 1 cdx 727
Modèle de matériel : Mercedes actros 1944

Localisation du contrôle : 20 Dahliastraat 1601 Sint-Pieters-Leeuw Belgique



Départ du chantier N° : 7
Nom du dernier machiniste :
Nombres d'heures : 434421
Nombres d'accessoires : 0
Usure ou dégât sur site : Usure

Check up de la machine	Conforme	Commentaires
Contrôle de levage	Non	
Aspect de carrosseries	Oui	
Niveaux / Graissages	Oui	
Entretiens	Oui	
Fonctionnement des lumières	Oui	
Fonctionnement des gyrophares	Non	
Test BRH	Non	
Etat des chenilles	Non	
Etat de la cabine	Oui	
Etat des articulations (axes,ect,…)	Oui	
Etat général	Oui	Mercedes actros 1944 de 2011 tracteur semi 434421km.en état. bon pneus

Agent : Rony.Schomelhoud@argea.be

Contrôle **DEPART** machine

Date du contrôle :

Commencé à :09/02/2026 10:19:16
Terminé à :09/02/2026 10:22:56

B.Reportage photos :

Photos état globale (avant, arrière, cotés,...)

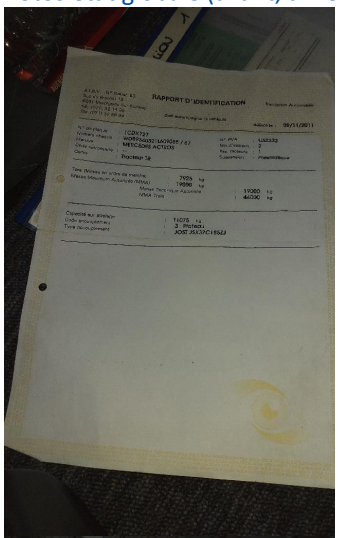



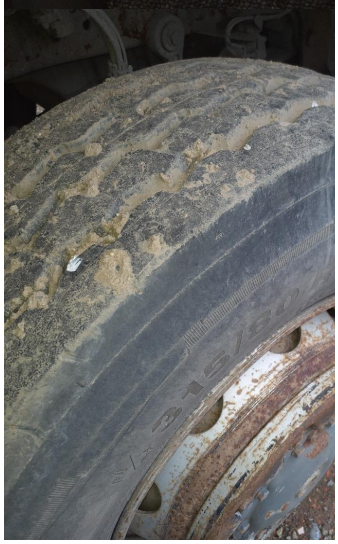






Photos des non conformités constatées 1

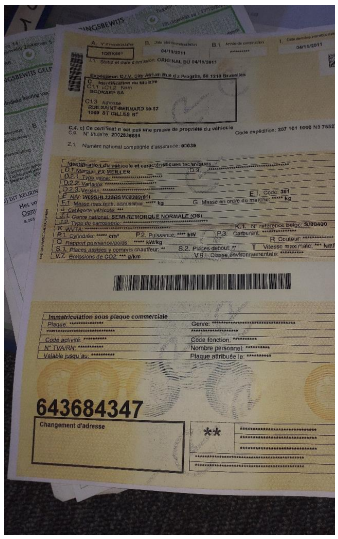

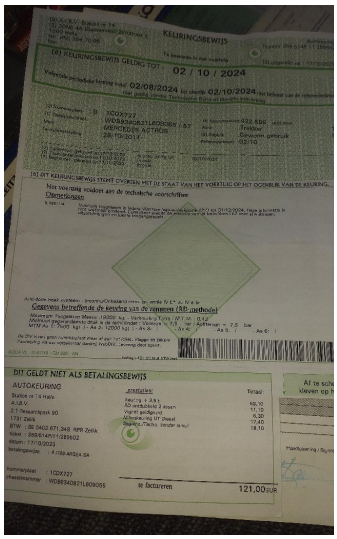

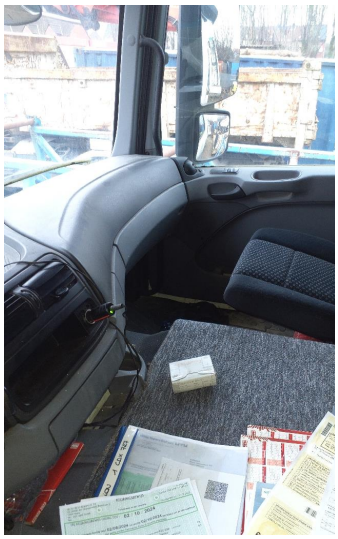
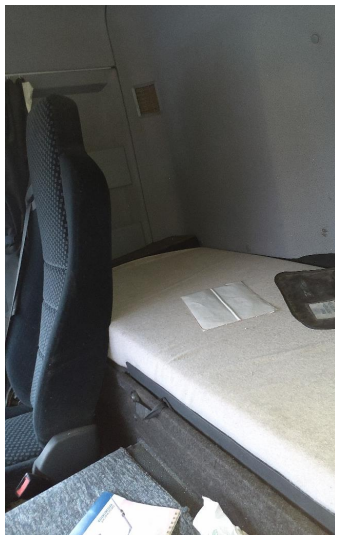

Photos des non conformités constatées 2

Agent : Rony.Schomelhoud@argea.be

Contrôle **DEPART** machine

Date du contrôle :

Commencé à :09/02/2026 10:19:16
Terminé à :09/02/2026 10:22:56


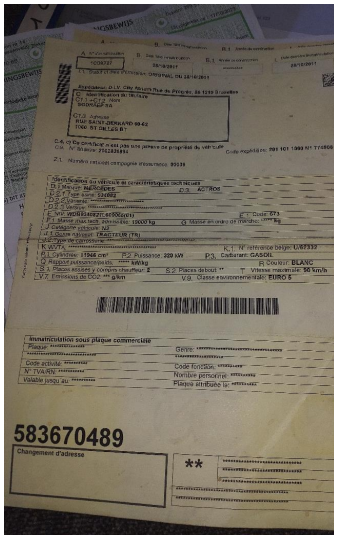

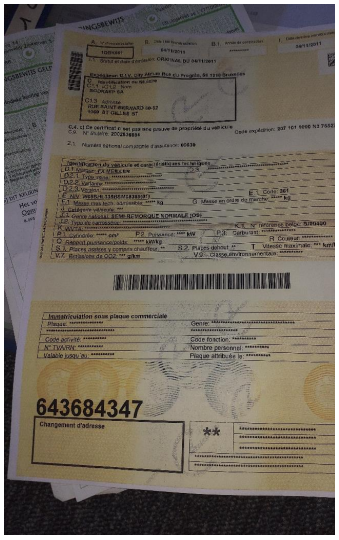

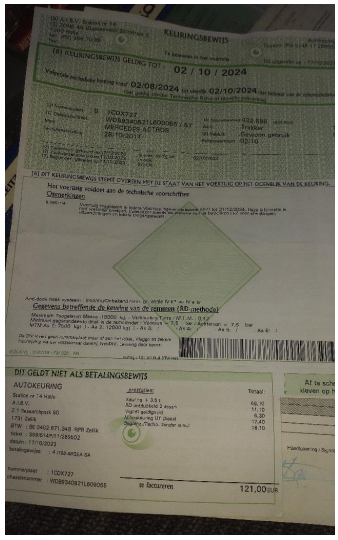

Photos des non conformités constatées 3

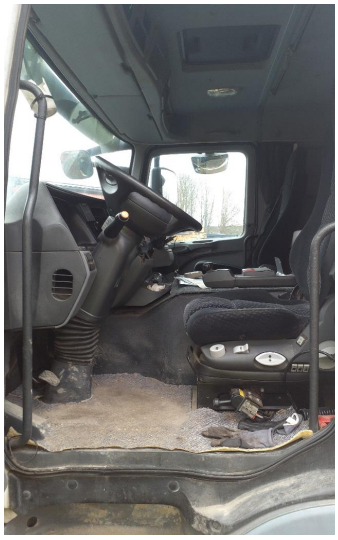




Photos des non conformités constatées 4

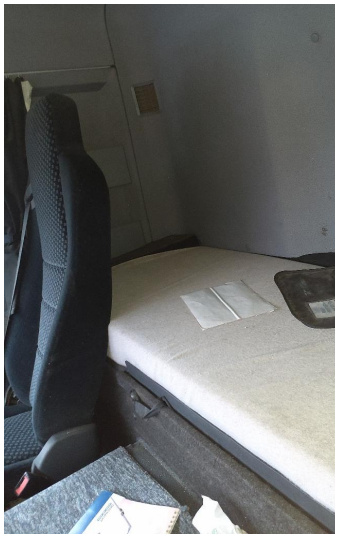

Contrôlé par : Rony.Schomelhoud@argea.be

Agent : Rony.Schomelhoud@argea.be

Contrôle **DEPART** machine

Date du contrôle :

Commencé à :09/02/2026 10:19:16
Terminé à :09/02/2026 10:22:56



Agent : Rony.Schomelhoud@argea.be