RENAULT MIDLUM 150 50381 3805 15/05/2001

Marque	Modèle	Kilométrage	Nombre d'heures
RENAULT	**MIDLUM 150**	**50381**	**3805**

Date de mise en circulation ou année	Commentaires globaux
15/05/2001	**VÉHICULE VENDU DANS L'ÉTAT, PRÉVOIR UNE RÉVISION MOTEUR.**



Le

02/04/2026

À

ANNECY - FRANCE

https://rapport-trustoo.web.app/0c4544fe-a234-4eaa-9abd-27c63e2a4290

Catégorisation

Descriptifs essentiels

Descriptifs additionnels

Documents

Photos extérieur

Photos intérieur

Photos supplémentaires

Dommages

Conclusion

CATÉGORISATION

Catégorisation

Catégorie de produit	Véhicule
Sous catégorie de produit	PL
Identification vendeur	SDIS74

DESCRIPTIFS ESSENTIELS

Descriptifs essentiels

Marque	Renault
Modèle	MIDLUM 150
Date de mise en circulation ou année	15/05/2001
Numéro de série	VF642AEA000002883
Numéro d'immatriculation	1608XB74
Energie	GO
Boite manuelle/automatique	BOÎTE MANUELLE
Transmission	4x2
Etat trains roulants	Bon
Nombre de places (car & bus)	3
Description du véhicule (Frais a prévoir moteur, carrosserie, intérieur)	Révision moteur
Véhicule roulant	VÉHICULE ROULANT
Moteur tournant	MOTEUR TOURNANT

DESCRIPTIFS ADDITIONNELS

Descriptifs additionnels

Type de véhicule	PL
Nombre de portes	2
Taille des pneumatiques	205/75R17.5
Etat des pneus	Correct
Etat carrosserie	Correcte
Etat soubassements	Correcte
Etat intérieur	Correcte
Transmission	Correcte
Nombre de vitesses	6

DOCUMENTS

Documents

Certificat d'immatriculation



Contrôle technique

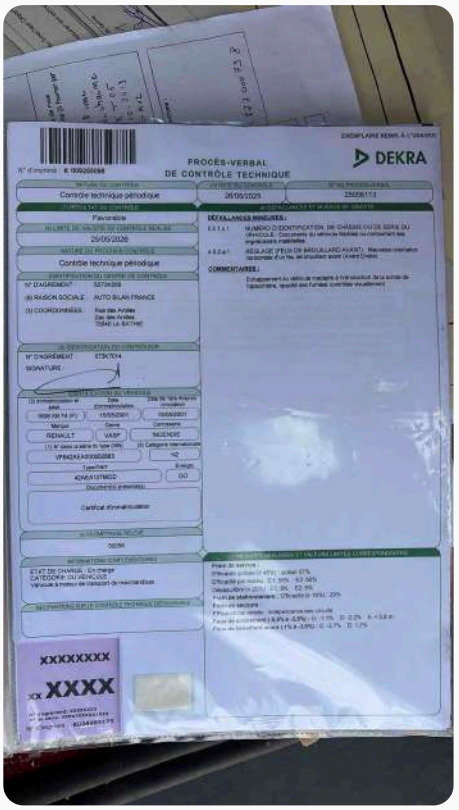

Barré rouge

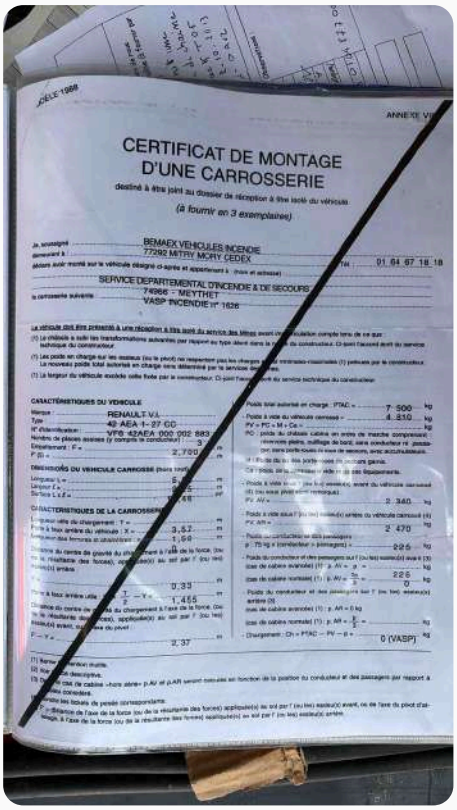
CERTIFICAT DE MONTAGE
D'UNE CARROSSERIE
destiné à être joint au dossier de réception à titre isolé du véhicule
(à fournir en 3 exemplaires)

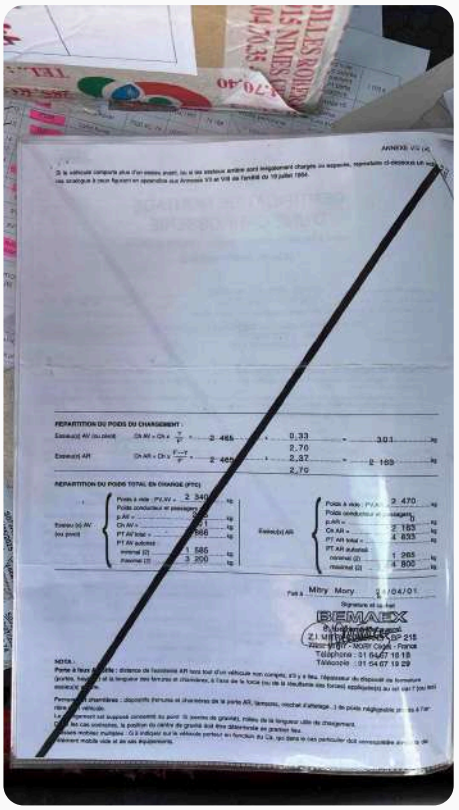

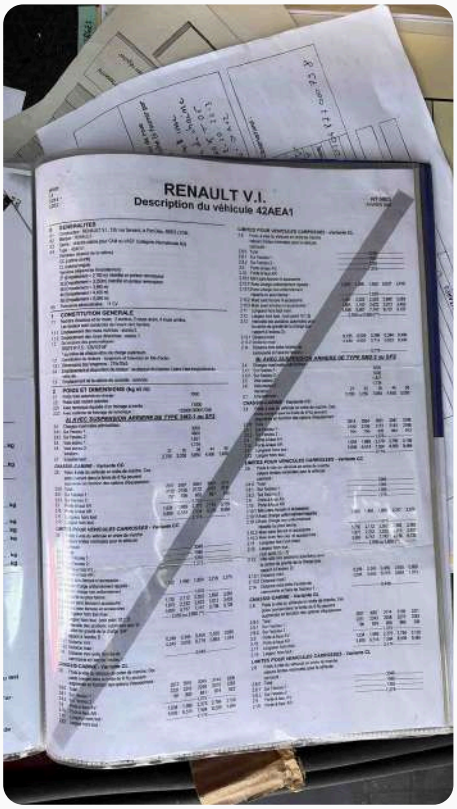
RENAULT V.I.
Description du véhicule 42AEA1

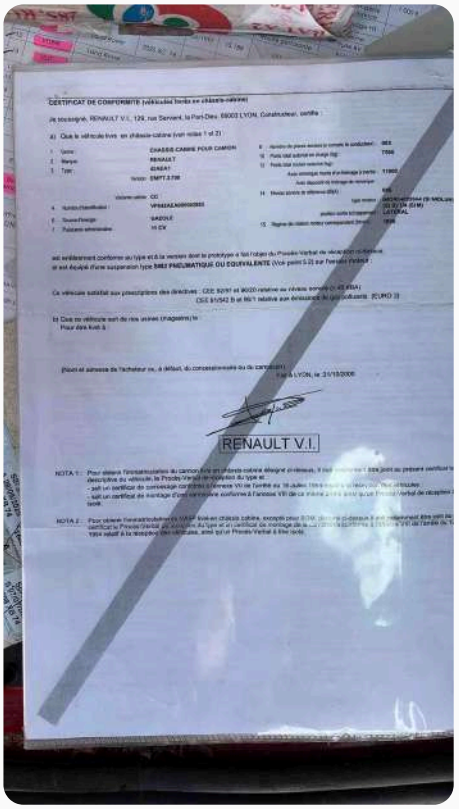
CERTIFICAT DE CONFORMITE (véhicules livrés en châssis-cabine)
RENAULT V.I.

PHOTOS EXTÉRIEUR

Photos extérieur

Photo 3/4 AVG



Photo 3/4 AVD



Photo 3/4 ARD





Photo 3/4 ARG



Photo compartiment moteur

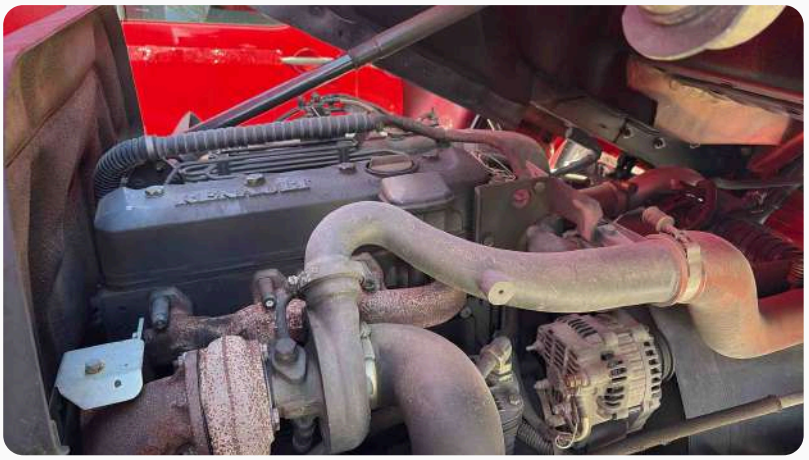





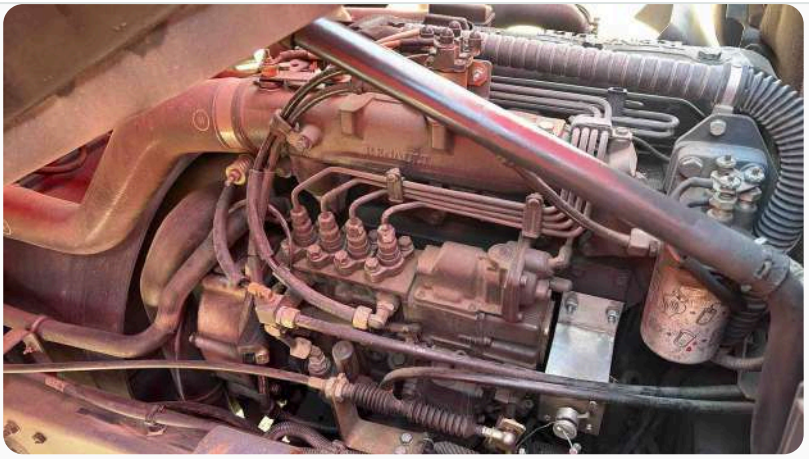



Photos pneus ou chenilles

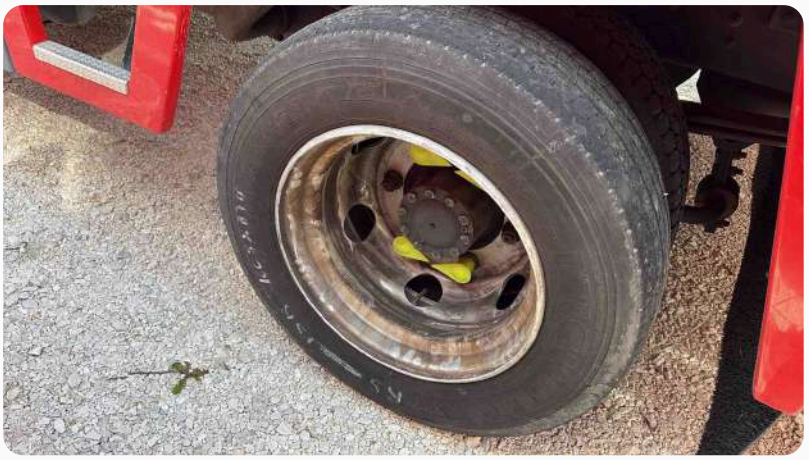









PHOTOS INTÉRIEUR

Photos intérieur

Photo tableau d'instrument, moteur allumé avec kilométrage affiché



Kilométrage	50381

Photo compteur d'heures



Nombre d'heures	3805

Photo tableau de bord





Photo console centrale









Photo poste de conduite



Photo sièges avant

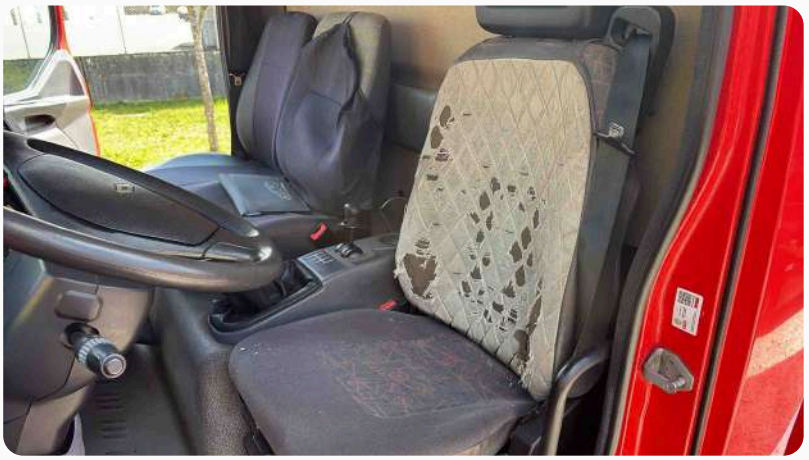

Photo sièges arrière

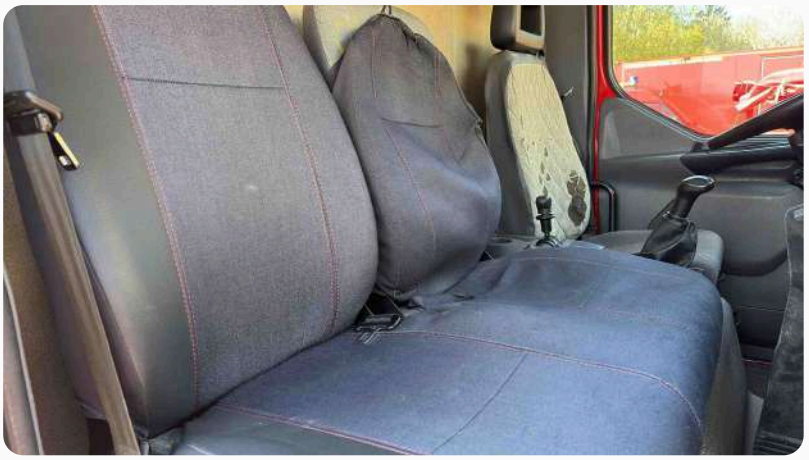

Photo du coffre








BEMAEX




BEMAEX


BEMAEX


ANGLES
MORTS






BEMAEX





Autre photo intérieur











PHOTOS SUPPLÉMENTAIRES

Photos supplémentaires

Plaque constructeur (avec numéro de série)



Plaque de tare



Plaque constructeur de l'équipement



Photo équipement (ambulance, hydrogommeuse, télécommande, ...)







DOMMAGES

Dommages

Photo dégât 1



Photo dégât 2

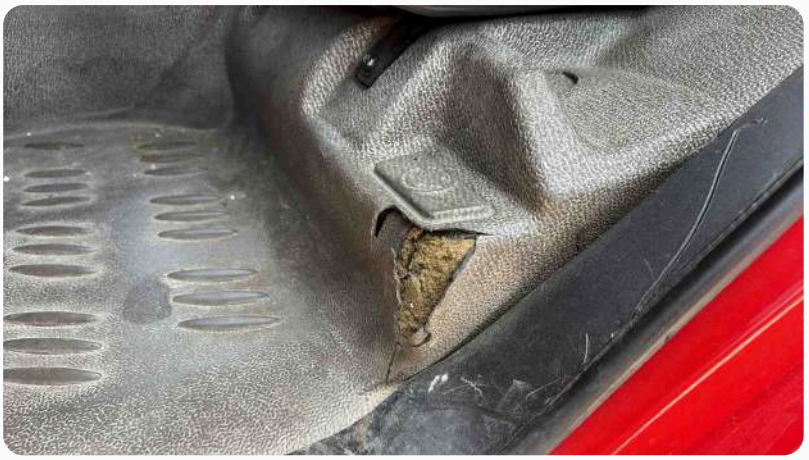





Photo dégât 3



Photo dégât 4





Photo dégât 5



Photo dégât 6



CONCLUSION

Conclusion

Commentaires globaux	Véhicule vendu dans l'état, prévoir une révision moteur.

Photos annexes



